

TronClass

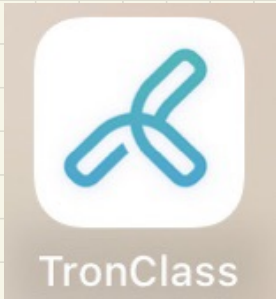

Download this app

Login

Area Taiwan

Org 大同大學

Account Please input the user No

Password Password

Login

Org MUST put 大同大學
instead of Tatung University!

Account : student ID number

Password :

F+last five words of your student ID number+
two words of your birthday month+* (for exchange student)

E+last three words of your passport ID+00+
two words of your birthday month+* (for TEEP student)

Q Search or Type in Access Code



Good morning!



Scan



Attendance

Bulletin 第一次上課時間: 9/18 (一) 晚上..

Recents



國際企業個案研討

1112_B4250

事業經營學系
B4250



國際人力資源管理

1112_B4240

事業經營學系
B4240

To-Dos

View All



9/18 心得報告

Course Name: 經營實務講座

Deadline

Not Submitted



Home



Courses



Timeline



Me

You will see home page
after you login.

Q Search or Type in Access Code



Courses Open Courses

Filter

On Going

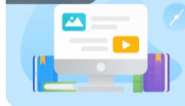

統計學(一)

1121_B2311C

事業經營學系
Instructor: 林德怡

On Going

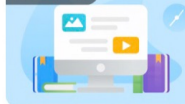

策略管理

1121_B4080

事業經營學系
Instructor: 梁詠貴

On Going



作業管理

1121_B4540

事業經營學系
Instructor: 黃惠隆

On Going

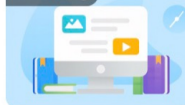

商事法

1121_B4710

事業經營學系
Instructor: 蕭富庭

On Going



勞資關係

1121_B4840



Home



Courses



Timeline



Me

You will see all of the
courses you take at here.

1 Check Chinese website

<https://www.ttu.edu.tw>

Click 《在校學生》



2 Click 《學生校園資訊系統》

campus information system

<https://stucis.ttu.edu.tw/>

[stucis.htm](https://stucis.ttu.edu.tw/stucis.htm)





3

系統登入

學號:

密碼:

[登入系統](#)

登入說明

第一次登入時，密碼請使用身分證號碼(英文字母大寫)，進入後系統會要求您變更密碼。(25)

新生、轉學生查詢學號請
[按此處](#)

Account
Password
Login

化與雲端化的大同



For exchange student

Account : F+ student ID number

Password : F+ student ID number

For TEEP student

Account : student ID number

Password : E+ password ID+ 00

!! This is default password. You will be asked to change your password if you log in for the first time. Login again with your new password to start the course registration process. !!

4 Course registration

Tatung University Campus Information System

教務 學務 總務 圖書館 電算 **選課** 暑修選課 自治會 登出

註冊組

個人訊息中心：收件夾 (收件區)

收件夾 | 寄件夾 | 發送訊息 | 通訊錄

收件區 保存區 垃圾桶

勾選所有 寄件人 主旨

☐ 1

☐ 2

☐ 3

☐ 4

☐ 5

☐ 6

☐ 7

☐ 8

課務組

> 本學期功課表

> 大考座位表

> 教學評量

> 學程資訊

> 校外實習

Tatung University Campus Information System

教務 學務 總務 圖書館 電算 選課 暑修選課 自治會 登出

大同大學 網路選課系統
Tatung University
Online Course Selection
System

▼ 選課處理
Status

○ 各班課程
Courses of Each Class

○ 全校教師課程
Courses of the Instructor

○ 共同科目
Common Subjects

○ 通識課程
Courses in General

5 **英語授課課程**
Courses Taught in English

快速選課
Quick Course Selection

已選課程
My Course

課程查詢
Schedule of the Course

系統資訊
System Info

列印已選課程、選課表或功課表，請選「檔案」->「預覽列印」->選擇需要的畫面後再行列印。

To print the selected course, course selection table or homework table, please select "File" -> "Preview Print" -> select the desired screen and then print.

英語授課課程
Courses Taught in English

課代碼前顯示 ☒ 加 代表該課程尚未選，按 ☒ 加 可加選該課程
課代碼前顯示 ☒ 退 代表該課程已選擇，按 ☒ 退 可退選該課程

處理 Status	課代碼 Course Code	課程名稱 Course Title	教師 Instructor	選別 Compulsory 必修/Elective 選修	學分 Credit(s)	已選/上限 Assigned/Quota	附註說明 Note
	B4230	國際零售管理 INTER- NATIONAL RETAIL MANAGEMENT	林德怡	選修	2.0	30/30人	英語授課(國際經營學程)
<input checked="" type="checkbox"/> 退	B5020	國際企業研究 STUDY TO INTERNATIONAL BUSINESS	梁詠貴	選修	3.0	18/55人	英語授課、五年一貫課程
	B6680	國際企業研究 STUDY TO INTERNATIONAL BUSINESS	梁詠貴	選修	2.0	52/55人	英語授課(國際經營學程)
	C6200	高等輸送現象 ADVANCED TRANSPORT PHENOMENON	侯素君	選修	3.0	15/30人	【化工組】碩士班核心課程；英語授課
<input checked="" type="checkbox"/> 加	D1400E	描寫式設計 DRAWING DESIGN	陳榮志	必修	2.0	8/20人	【英語授課】
<input checked="" type="checkbox"/> 加	D1810B	電腦程式設計 COMPUTER PROGRAMMING	陳榮志	必修	2.0	0/20人	【英語授課】
<input checked="" type="checkbox"/> 加	D2200E	設計基礎 FUNDAMENTAL DESIGN	陳榮志	必修	2.0	2/25人	【英語授課】
	D2501E	產品設計(一) PRODUCT DESIGN	張維哲	必修	3.0	16/16人	【英語授課】
<input checked="" type="checkbox"/> 加	D3160E	人因設計 HUMAN FACTORS DESIGN	林楷潔	必修	2.0	9/20人	【英語授課】
	D3501A	產品開發(一) PRODUCT DEVELOPMENT	林楷潔	必修	3.0	0/0人	【英語授課】

X=drop course

✓=add course

注意:按下x鈕表示退選該科目

功課表

選課處理
Status

▼ 已選課程
My Course

已選課程
Courses that are assigned

課程加簽單
Course Adding
Application Form

期中退選申請
Midterm Course Dropping
Application

本人功課表
School Timetable

課程查詢
Schedule of the Course

系統資訊
System Info

Friday Thursday Wednesday Tuesday Monday

You will see your school timetable at here
when you finish your course registration!

The number under the course means classroom.
For example:

A5-610= A5 San-Chih Building
6 floor
Room 610

Building number (please check next page)

大樓編號

A1:經營大樓
A5:尚志大樓

A2:實驗大樓
A6:德惠大樓

A3:挺生大樓
A7:新德惠大樓

A4:機材大樓
A8:尚志教育館

節次
第一節 08:10-09:00
第二節 09:10-10:00
第三節 10:10-11:00
第四節 11:10-12:00
中 午 12:10-13:00
第五節 13:10-14:00
第六節 14:10-15:00
第七節 15:10-16:00
第八節 16:10-17:00
傍晚 17:10-18:00
第九節 18:20-19:10
第十節 19:15-20:05
第十一節 20:15-21:05
第十二節 21:10-22:00

Campus Map



MRT
Minguan W. Rd.
Station

Tamsui-Xinyi Line



MRT
YuanShuan
Station



2010 Taipei Int'l
EXPO Flora Area



Minzu W. Rd

Minzu E. Rd

Zhonghe-Xinlu Line

Minguan W. Rd

Minguan E. Rd

Nong'an St.

Dehui St.

Zhongshan N. Rd. Sec 3

Tatung Company

Fushun Park



Bus Stop



Bus Stop



A9
North Design-plant
Building

A5
San-Chih
Building

Health Center

Senior High School

Water Fountain

A1
Management
Building

Main Gate

Bus Stop



A7
New Dehui
Building

A6
Dehui
Dormitory



Shuangcheng
Park

A8
San-Chih Hall

Chih Shin
Memorial Hall

A3
Tin-Shin
Building

A4
Comprehensive
Building

Basketball
Court

Volleyball
Court

Tennis
Court

Basketball
Court

Basketball
Court

Gymnasium

Soccer Field

TATUNG UNIVERSITY

Academic affairs

University Campus Information System

教務 學務 總務 圖書館 電算 選課 暑修選課 自治會 登出

註冊組

> 各科成績

> 期中預警

> 期末成績

> 歷年成績

> 檢定考成績

> 修課審核

> 個人資料

> 註冊狀況

> 抵免學分申請

> 論文口試申請

> 畢業離校系統

> 教務相關證明書申請

> 學生證照片上傳

課務組

> 本學期功課表

> 大考座位表

> 教學評量

> 學程資訊

> 校外實習

收件區 保存區 垃圾桶

勾選所有 寄件人 主旨

1

2

3

4

5

6

7

8

You can check your score at here

Academic affairs

University Campus Information System

教務 學務 總務 圖書館 電算 選課 暑修選課 自治會 登出

註冊組

> 各科成績

> 期中預警

> 期末成績

> 歷年成績

> 檢定考成績

> 修課審核

> 個人資料

> 註冊狀況

> 抵免學分申請

> 論文口試申請

> 畢業離校系統

> 教務相關證明書申請

> 學生證照片上傳

課務組

> 本學期功課表

> 大考座位表

> 教學評量

> 學程資訊

> 校外實習

個人訊息中心：收件夾 (收件區)

收件夾 | 寄件夾 | 發送訊息 | 通訊錄

收件區 保存區 垃圾桶

勾選所有 寄件人 主旨

1

2

3

4

5

6

7

8

You can check where you're going have your midterm/final exam at here

Student affairs

Yale University Campus Information System

教務 學務 總務 圖書館 電算 選課 暑修選課 自治會 登出

>出缺勤統計

← You can check your attendance records at here

獎學金資料	Course Late 一般課程										
>查詢獎學金	課程代碼	遲到/早退	曠課	病假	事假	公假	喪假	產假	防疫假	扣考(說明)	
弱勢學生助學	B2312C		↓ Leave without application/Sick leave/Personal leave/Official leave/ Funeral leave/Maternity leave/Quarantine leave							-	
>線上申請	B3120									-	
個人資料維護	B3210									-	
>學習歷程檔案	B4060B									-	
>健康監測自主回報系統	B4240									-	
學生宿舍	B4930									-	
>住宿申請	B6960									-	
研究發展處										-	
>育成媒合平台										-	

Leave without application/Sick leave/Personal leave/Official leave/
Funeral leave/Maternity leave/Quarantine leave

* You can check below information for how to apply leave application.



How to Apply Online Leave application



● Step one

Click 系統連結(system connection) from the home page of Tatung university's website.

The screenshot shows the homepage of Tatung University. At the top left is the university's logo and name in Chinese (大同大學) and English (Tatung University). To the right of the logo is a navigation bar with links: 招生資訊, 認識大同, 學術單位, 行政單位, 圖書資源, 推廣教育, **系統連結** (highlighted with an orange circle and an arrow from the text above), 資訊查詢, 畢業流向, and 防疫專區. Above the navigation bar are links for 首頁, 舊版首頁, English, 日本語, and 簡中, along with search and translation icons. The main content area features a large banner with the text "Welcome to Tatung University" and "註冊須知專區" (Registration Notice Special Area). Below this, there are two buttons: "新生專區" (New Student Special Area) and "註冊須知" (Registration Notice), with sub-text "大一新生" and "在學生/轉學生/碩博新生" respectively. To the right of the banner is a collage of images showing students and campus activities, with a "More" button at the bottom right. At the bottom of the page, there is a footer with links: 在校學生, 學生家長, 畢業校友, 新生專區, 一般訪客, and 教職員工, followed by a "最新消息" (Latest News) section.

大同大學
Tatung University

招生資訊 認識大同 學術單位 行政單位 圖書資源 推廣教育 **系統連結** 資訊查詢 畢業流向 防疫專區

首頁 舊版首頁 English 日本語 簡中

Welcome to
Tatung University

註冊須知專區

新生專區 註冊須知

大一新生 在學生/轉學生/碩博新生

More

在校學生 學生家長 畢業校友 新生專區 一般訪客 教職員工

最新消息

● Step two

Click 學生校園資訊系統 to go to the student's information system.



The screenshot shows the Tatung University website. At the top left is the university's logo and name in Chinese (大同大學) and English (Tatung University). To the right are links for 'Home', 'Old Version Home', 'English', 'Japanese', and 'Simplified Chinese', along with search and translation icons. Below this is a horizontal menu with links: 'Recruitment Information', 'Know Tatung', 'Academic Units', 'Administrative Units', 'Library Resources', 'Promotional Education', 'System Links', 'Information Query', 'Graduation Flow', and 'Epidemic Special Area'. A second row of links includes 'Current Students', 'Student Parents', 'Graduate Alumni', 'New Student Special Area', 'General Visitors', and 'Faculty/Staff'. A breadcrumb trail shows 'Home / System Links'. The 'System Links' section contains a grid of links. The first link, 'Student Campus Information System', is circled in orange and has an arrow pointing to it from the text above. Other links in the grid include 'Online University', 'University Administrative Information System', 'TronClass', 'Alumni Information System', 'Student Parent Information System', 'Student MS Mail System (GoogleMail)', 'Network Mailbox - Faculty GM Mailbox (GoogleMail)', 'E-portfolio Student Portfolio', and 'Network Hard Disk (2)'. At the bottom, a 'Quick Links' section contains links for 'Tatung University Higher Education Deepening Plan', 'University and Financial Information Public Special Area', 'Smart Property Rights Special Area', 'Admission Photo Wedding Dress Application', and 'Epidemic Special Area'.

大同大學
Tatung University

首頁 舊版首頁 English 日本語 簡中

招生資訊 認識大同 學術單位 行政單位 圖書資源 推廣教育 系統連結 資訊查詢 畢業流向 防疫專區

在校學生 學生家長 畢業校友 新生專區 一般訪客 教職員工

首頁 / 系統連結

系統連結

- 學生校園資訊系統
- 網路大學
- 校務行政資訊系統
- 網路大學(TronClass)
- 校友資訊系統
- 學生家長資訊系統
- 學生MS郵件系統 (GoogleMail)
- 網路硬碟(二)
- 網路郵局-教職員GM信箱 (GoogleMail)
- 網路硬碟(三)
- 網路郵局-教職員信箱
- E-portfolio學生歷程

快速連結

大同大學高等教育深耕計畫 校務及財務資訊公開專區 智慧財產權專區 入校拍攝婚紗申請 防疫專區

● Step three

Sign in the system, and then enter your account number and password.

The account number is your student ID, and the original password is F plus student ID.

**大同大學**
Tatung University

校園資訊系統
學生學習歷程檔案



**大同大學**
Tatung University

校園資訊系統
學生學習歷程檔案

系統登入

學號:

密碼:

登入系統

Enter your student ID

Default password is F+student ID

登入說明

第一次登入時，密碼請使用身分證號碼(英文字母大寫)，進入後系統會要求您變更密碼。(17)

新生、轉學生查詢學號請[按此處](#)

行動化與雲端化的大同



● Step four

Click 學務 (student affairs) , and then click 請假申請(leave application) at the left side of the page.

② ①

Tatung University Campus Information System

教 務 學 務 總 務 圖 書 館 電 算 選 課 暑 修 選 課 自 治 會 登 出

出缺勤資訊
 > 出缺勤統計
 > 請假申請
 獎學金資料
 > 查詢獎學金
 弱勢學生助學
 > 線上申請
 個人資料維護
 > 學習歷程檔案
 > 健康監測自主回報系統
 學生宿舍
 > 宿舍管理系統(開啟新視窗)
 > 住宿申請

個人訊息中心：收件夾(收件區)
 收件夾 | 寄件夾 | 發送訊息 | 通訊錄

收件區 保存區 垃圾桶

共 10 頁 145 筆訊息 ▲ 第 1 頁 ▼

勾選所有	寄件人	主旨	寄送時間 ▼
<input type="checkbox"/> 1	楊珮華	110-1大二、大三住宿生期初會議暨消防演練	2021-10-04 14:32:08
<input type="checkbox"/> 2	楊珮華	110-1住宿新生說明會議暨消防演練	2021-10-04 14:30:36
<input type="checkbox"/> 3	陳剝尿	【第十三屆。文學獎。極短篇。徵稿起跑】	2021-09-26 16:21:12
<input type="checkbox"/> 4	陳剝尿	【贈獎活動】開學集章挑戰 ~ 新生舊生一起來	2021-09-26 16:19:00
<input type="checkbox"/> 5	楊珮華	110-1學生宿舍中華電信網路申請相關事宜	2021-09-23 16:21:29
<input type="checkbox"/> 6	周昱樺	政府補助計畫介紹及計畫書撰寫課程	2021-09-20 16:17:43
<input type="checkbox"/> 7	楊珮華	舊生若欲提前入住須知	2021-09-19 21:09:15
<input type="checkbox"/> 8	陳欣旻	臺北市政府產業發展局 知識學苑系列課程	2021-09-17 16:34:13
<input type="checkbox"/> 9	楊珮華	9/6兩德惠宿舍消毒公告	2021-09-02 14:33:12
<input type="checkbox"/> 10	楊珮華	110-1宿舍歡樂慶中秋活動	2021-08-31 13:26:02
<input type="checkbox"/> 11	陳珊妤	110-1大同大學學生優久聯盟校際選課須知，選課期間110/08/18 ~110/09/01	2021-08-25 10:06:21
<input type="checkbox"/> 12	◆◆假期◆◆	大同公司時光走廊與警衛亭設計競賽	2021-08-17 08:27:05
<input type="checkbox"/> 13	陳珊妤	110-1大同大學學生優久聯盟校際選課須知，選課期間110/08/18 ~110/09/01	2021-08-12 09:54:44
<input type="checkbox"/> 14	楊珮華	110學年度學生宿舍全新房型申請作業方式	2021-08-11 10:35:06
<input type="checkbox"/> 15	楊珮華	110-1宿舍開放入住時間9/15(三)	2021-08-03 13:30:48

刪除選擇訊息(完全刪除)

大同大學 電子計算機中心 校務資訊組 webmaster@ttu.edu.tw

● Step five

Enter 學生網路請假系統(online leave application system), and then click 建立請假單(Apply Leave).

Tatung University Campus Information System

教務 學務 總務 圖書館 電算 選課 暑修選課 自治會 登出

出缺勤資訊
> 出缺勤統計
> 請假申請
獎學金資料
> 查詢獎學金
弱勢學生助學
> 線上申請
個人資料維護
> 學習歷程檔案
> 健康監測自主回報系統
學生宿舍
> 宿舍管理系統(開啟新視窗)
> 住宿申請

學生網路請假系統
建立請假單

110 ▾ 學年度第 1 ▾ 學期 (本學期開放請假時間為：2021-09-22 08:00:00 ~ 2022-01-14 18:00:00)

請假日期	請假時間	假別	請假事由	請假天數	審核情況	詳細資料
------	------	----	------	------	------	------

大同大學 電子計算機中心 校務資訊組 webmaster@ttu.edu.tw

● Step six

Complete leave details.

- ① First, choose 假別 (Leave Type).
- ② Second, enter 請假事由 (Reason for leave).
- ③ Third,
 - select 請假日期 (Date of leave).
 - select 請假節次 (Absent class period). It will appear on the screen after you select the date. Make sure to select the absent class period.
- ④ Fourth, after you complete all the process, click 確認送出 for leave application.

● Step seven

After you finish online leave application. Make sure to contact your class advisor /tutor for approval.

Campus Information System

圖書館 電算 選課 暑修選課 自治會 登出

學生網路請假系統

[回上一頁](#)

Personal leave
Sick leave Maternity leave Quarantine leave Funeral leave Official leave

① 假別 ☐ 病假 ☐ 產假 ☐ 事假 ☒ 防疫假 ☐ 喪假 ☐ 公假

② 請假事由

③ 請假日期 至 共 1 天

請選擇請假節次

日期	請假節次
110-10-07(四)	<input checked="" type="checkbox"/> 第1節 <input checked="" type="checkbox"/> 第2節 <input checked="" type="checkbox"/> 第3節 <input checked="" type="checkbox"/> 第4節 <input type="checkbox"/> 午休 <input type="checkbox"/> 第5節 <input type="checkbox"/> 第6節 <input type="checkbox"/> 第7節 <input type="checkbox"/> 第8節 <input type="checkbox"/> 傍晚 <input type="checkbox"/> 第9節 <input type="checkbox"/> 第10節 <input type="checkbox"/> 第11節 <input type="checkbox"/> 第12節

④

大同大學 電子計算機中心 校務資訊組 webmaster@ttu.edu.tw

大同大學請假說明

Leave of Absence Application

1.請假規則

2.填寫方式/手續



STEP1 至生活輔導組拿請假單

Go to **Student Assistance Section** to get a leave of absence application.



STEP2 填妥請假單

Complete the application.

Fill the personal information:

1. 系所 Department
2. 年級 Grade
3. 班級 Class
4. 學號 Student No.
5. 姓名 Name
6. 假迄止日期時間 Absent time:
From M/D period To M/D period
7. 事由 Reason
8. 課程 Course
9. 類別 Type:
公假official affairs/事假personal/
喪假funeral leave/病假sick leave/
產假 maternity leave
10. 導師簽章Approval

大同大學學生請假單 (生輔組存查聯) F-A1201-002v3

系所	1. 系所				2. 年級				3. 班				座號				4.			
日期	6. 月				~				日				姓名				5.			
事由	7.																			
節次	上午節次				中午		下午節次				傍晚		晚上節次							
	1	2	3	4	5	5	6	7	8	9	9	9	10	11	12					
科目名稱							8.													
打勾																				
假別	<input type="checkbox"/> 病假 <input type="checkbox"/> 事假 <input type="checkbox"/> 公假 <input type="checkbox"/> 喪假 <input type="checkbox"/> 產假 9.																			
學務長					所系主任						導師		10.				生輔組			

STEP3 完成導師簽名

Complete the teacher's signature.

- 學生請假應事先辦理。

Leave of absence should be completed in advance

- 超過請假時限以曠課論，無法再做更動

If student exceeds the deadline (7 days),

The record will not be able to change.

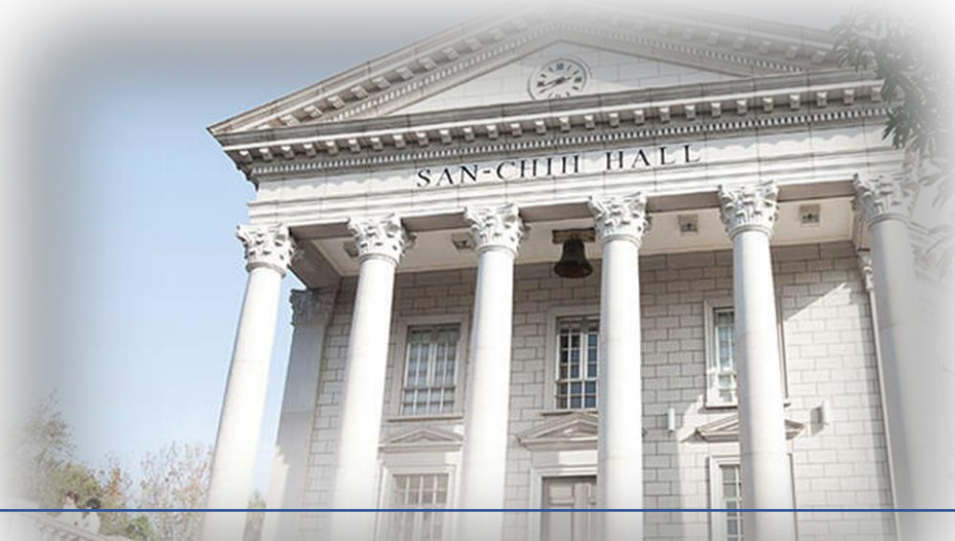

STEP4 將生輔組存查聯交至生輔組

Student Services and
Dormitory Division and
applicant will both hold
the form for the proof
of applying for absence.

大同大學學生請假單 (生輔組存查聯) F-A1201-002v3

系所	系所		年級	班	座號										
日期	月		~	日	姓名										
事由															
節次	上午節次		中午	下午節次	傍晚	晚上節次									
	1	2	3	4	5	5	6	7	8	9	9	9	10	11	12
科目名稱															
打勾															
假別	<input type="checkbox"/> 病假 <input type="checkbox"/> 事假 <input type="checkbox"/> 公假 <input type="checkbox"/> 喪假 <input type="checkbox"/> 產假														
學務長	所系主 長任		導 師		生 輔 組										

請假單 (Leave of Absence Application)

1. 生輔組 (查核登錄)

Student Services and Dormitory Division (examination check)

2. 學生請假證明

Leave of Absence Certificate kept by student

3. 教師存證

Leave of Absence Certificate kept by teacher

大同大學學生請假單 (學生自存聯) F-A1201-002v3

班級	座號		姓名												
日期	月		~	日	事由										
節次	1	2	3	4	5	5	6	7	8	9	9	9	10	11	12
打勾															
假別	<input type="checkbox"/> 病假 <input type="checkbox"/> 事假 <input type="checkbox"/> 公假 <input type="checkbox"/> 喪假 <input type="checkbox"/> 產假														
學務長	所系主 長任		導 師		生 輔 組										

大同大學學生請假單 (導師存存聯) F-A1201-002v3

班級	座號		姓名												
日期	月		~	日	事由										
節次	1	2	3	4	5	5	6	7	8	9	9	9	10	11	12
打勾															
假別	<input type="checkbox"/> 病假 <input type="checkbox"/> 事假 <input type="checkbox"/> 公假 <input type="checkbox"/> 喪假 <input type="checkbox"/> 產假														
學務長	所系主 長任		導 師		生 輔 組										

本文件保存半年

F-A1201-002v3